

Ρυθμίσεις κυκλοφορίας στον κόμβο Λουτρακίου ως τις 23/12, τι θα ισχύσει για τα φορτηγά

2024/11/08 14:53 στην κατηγορία ΟΔΙΚΕΣ

Για τις ανάγκες της ασφαλούς εκτέλεσης των εργασιών ανακατασκευής της Γέφυρας της Παλαιάς Εθνικής Οδού (Π.Ε.Ο.) Αθηνών-Κορίνθου στο ύψος του κόμβου Λουτρακίου (ΧΘ 75,4) θα εφαρμοστούν κυκλοφοριακές ρυθμίσεις μακράς διάρκειας στην εν λόγω περιοχή **από τη Δευτέρα 11/11/2024 ως και τη Δευτέρα 23/12/2024**.

Οι εργασίες πραγματοποιούνται εξαιτίας της καθαίρεσης της Γέφυρας, στις 7 Ιουνίου, συνεπεία τροχαίου ατυχήματος εκτροπής και πυρκαγιάς βυτιοφόρου φορτηγού οχήματος.

Ειδικότερα, θα υλοποιηθεί **αποκλεισμός του δεξιού κλάδου (προς Κόρινθο) και διαμόρφωση αμφίδρομης κυκλοφορίας επί του αριστερού κλάδου (προς Ελευσίνα) σε μήκος 1 χλμ.** (από ΧΘ 75,2 έως ΧΘ 76,2) με 2 λωρίδες προς Κόρινθο και έως 3 λωρίδες προς Ελευσίνα, όπως φαίνεται στο ακόλουθο διάγραμμα:

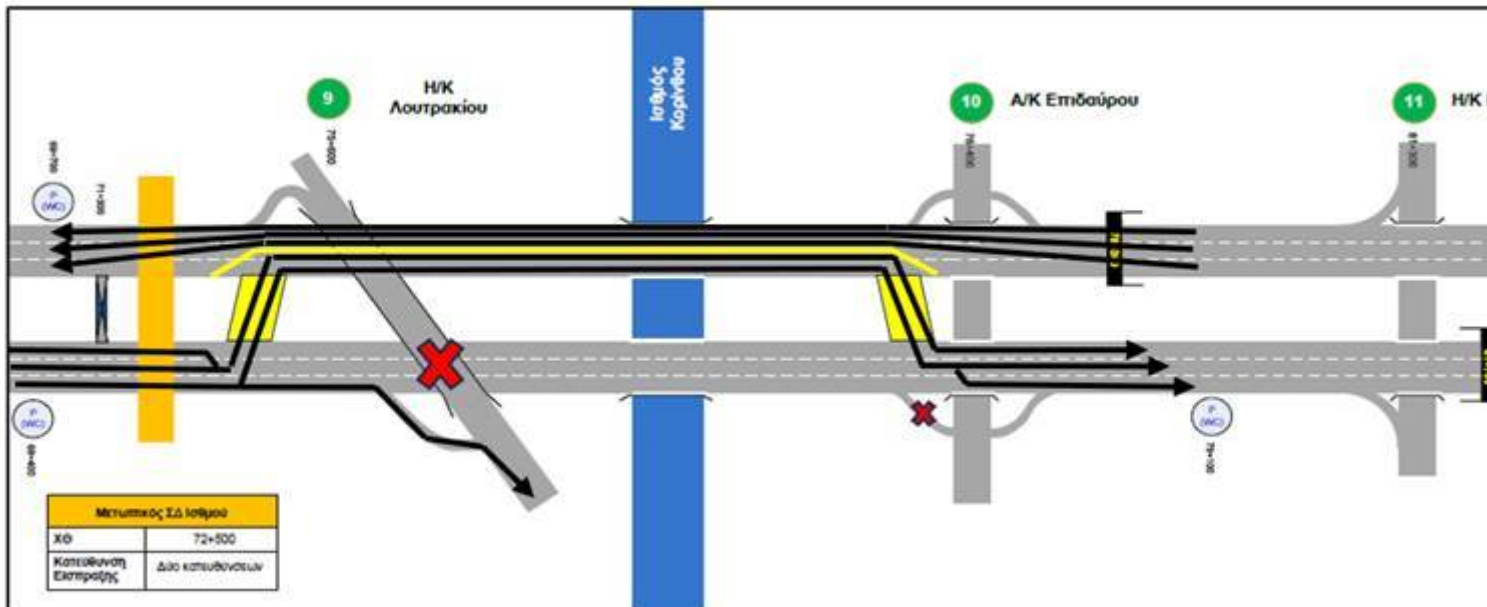

Επισημαίνεται ότι -σύμφωνα με την υπ' αριθ. 2501/10/717/500-γ της 02.11.2024 Απόφαση της Διεύθυνσης Αστυνομίας Κορινθίας- για το διάστημα που θα ισχύουν οι εν λόγω κυκλοφοριακές ρυθμίσεις:

- 1. Δεν θα λειτουργεί η έξοδος προς Επίδαυρο του κόμβου Επίδαυρου (ΧΘ 76,4) στο ρεύμα προς Κόρινθο**

. Οι χρήστες θα πρέπει να ακολουθούν τη σχετική πληροφοριακή σήμανση και να εξέρχονται εναλλακτικά στον προηγούμενο κόμβο Λουτρακίου (ΧΘ 75,4).

2. Απαγορεύεται η κυκλοφορία όλων των φορτηγών αυτοκινήτων μέγιστου επιτρεπόμενου βάρους άνω των 3,5 τόνων, στο τμήμα από Κόμβο Λουτρακίου (ΧΘ 75,4) έως Κόμβο Επιδαύρου (ΧΘ 76,4):

- **κάθε Παρασκευή από 16:00 έως 21:00 και κάθε Σάββατο από 08:00 έως 13:00 στην κατεύθυνση προς Πάτρα**
- **και κάθε Κυριακή από 15:00 έως 22:00 και στις δύο κατευθύνσεις.**

Επικουρικά για τους οδηγούς των φορτηγών σημειώνεται ότι:

-Στο ρεύμα προς Πάτρα θα μπορούν εναλλακτικά να εξυπηρετούνται μέσω της Π.Ε.Ο., με έξοδο από τον αυτοκινητόδρομο στον κόμβο Λουτρακίου και επανείσοδο στον κόμβο Επιδαύρου.

-Στο ρεύμα προς Αθήνα δεν υπάρχει διαθέσιμη παρακαμπτήρια διαδρομή και θα πρέπει να προγραμματίσουν καταλλήλως τα δρομολόγιά τους ή για όσο διαρκεί η απαγόρευση να αναμένουν σε κάποιο διαθέσιμο χώρο πριν από τη συγκεκριμένη περιοχή (π.χ. ΣΕΑ Κιάτου, ΣΕΑ Σπαθοβουνίου κλπ.).